

DISEGNATORE: GIOVANNI B. DESCR.: **GRS - NEW RIGID GRATIA GREIGE** ARTICOLO/DISEGNO: **75.2415/Q.000** DATA: 01-09-2022 STG: **75** DONNA/GARDENING T

Fili Totali: 6.632 Fili Fondo: 6.504 Cimosse: 64 x Parte Pettine: 100,00 / 4,00 H.telaio: 165,80 H.finita: 140

Trame/MT.: a telaio 3.150 Rientro: Contraz.tot: Peso/ml.teor: GG: Div: Finito: Armatura: 80002805

Disposizione Ordito: (0001) Disposizione Trama: (0001) **PASSATURA: „CAO SEGUENTE SU 8 LICCI**

$\frac{1}{1}$ A	A $\frac{1}{1}$ $\frac{216,80}{216,80}$	$\frac{1}{1}$ A	A $\frac{1}{1}$ $\frac{189,84}{189,84}$
-----------------	---	-----------------	---

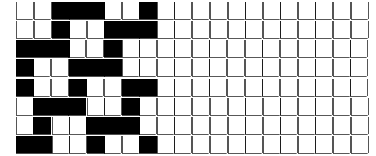

ORDITO			A	B	C	D	E	F	G	H
CODICE	CATENA	2/60 SIRO R-PET/WV G								
1307	AA	ECRU								

TRAMA			A	B	C	D	E	F	G	H
CATENA	VAR.COL.	2/60 SIRO R-PET/WV G								
AA	PFD	ECRU								

